

Rapport de mission de repérage des matériaux et produits contenant de l'amiante avant réalisation de travaux

R. 4412-97 modifié par le décret 2012-639 du 4 mai 2012
Norme NF X 46-020

84 ALLEE DE LA JUSTICE

LOGEMENT 1
77190 DAMMARIE LES LYS



A \ INFORMATIONS GENERALES

A.1 \ DESIGNATION DU BÂTIMENT

Nature du bâtiment :	LOGEMENTS COLLECTIFS	Adresse :	84 ALLEE DE LA JUSTICE 77190 DAMMARIE LES LYS
Date du permis de construire ou date de construction		Bâtiment :	
Etage :	R+4	Porte :	LOGEMENT 1
Ref Cadastrale :	NC	Propriété de :	OPH77 10 AVENUE CHARLES PEGUY 77000 MELUN

A.2 \ DESIGNATION DU DONNEUR D'ORDRE

Nom :	OPH77	Documents remis :	
Adresse :	10 AVENUE CHARLES PEGUY 77000 MELUN	Moyens mis à disposition :	

A.3 \ EXECUTION DE LA MISSION

RAPPORT N° :	29LAA0401	Laboratoire d'Analyses :	ITGA
Repérage réalisé le :	06/02/2019	Adresse laboratoire :	3 RUE ARMAND HERPIN LACROIX - CS 46537 35065 RENNES CEDEX
Accompagnateur :		Numéro d'accréditation :	1-5967
Par :	Alain LEITE LOPES	Organisme d'assurance professionnelle :	AXA France
N° certificat :	CPDI4715	Adresse assurance :	313 Terrasses de l'Arche 92727 NANTERRE CEDEX
Date d'obtention :	17/01/2018	N° de contrat d'assurance :	10158549604
Organisme certificateur	I.Cert Parc EDONIA - Bâtiment G - Rue de la Terre Victoria - 35760 Saint-Grégoire	Date de validité :	31/12/2019

B \ CACHET DU DIAGNOSTIQUEUR

FAIT LE 18/02/2019

Cabinet : EXPERT HABITAT & INDUSTRIE INGENIERIE

Nom du responsable : **DEMOULIN Frédéric**

Nom du diagnostiqueur : **Alain LEITE LOPES**



C\ SOMMAIRE

Table des matières

A \ INFORMATIONS GENERALES.....	2
A.1 \ DESIGNATION DU BÂTIMENT	2
A.2 \ DESIGNATION DU DONNEUR D'ORDRE	2
A.3 \ EXECUTION DE LA MISSION	2
B \ CACHET DU DIAGNOSTIQUEUR.....	2
C \ SOMMAIRE.....	3
D \ CONCLUSIONS.....	4
E \ PROGRAMME DE REPERAGE	4
F \ CONDITIONS DE REALISATION DU REPERAGE	5
G \ RAPPORTS PRECEDENTS	5
H \ RESULTATS DETAILLES DU REPERAGE	6
ANNEXE 1 – PHOTOS DES ELEMENTS AMIANTES ET/OU NON AMIANTES	26
ANNEXE 3 – PROCES VERBAUX D'ANALYSES	39
ATTESTATION(S).....	42
CERTIFICAT DE COMPETENCES	43

D \ CONCLUSIONS

Dans le cadre de la mission décrite en tête de rapport, il n'a pas été repéré de matériaux et produits susceptibles de contenir de l'amiante

PIECE	ETAGE	ELEMENTS	DESCRIPTIF LABORATOIRE	REPERAGE	Echantillon	METHODE	ETAT	RESULTAT
NEANT								

JP : Jugement Personnel, ZPSO : Zone présentant des similitudes d'Ouvrage

Liste des locaux non visités concernés par les travaux et justification

PIECE	ETAGE	STATUT DE VISITE
NEANT		

Liste des éléments non inspectés et justification

PIECE	ETAGE	ELEMENTS	REPERAGE	RESULTAT
NEANT				

E \ PROGRAMME DE REPERAGE

PIECES CONCERNEES	PERIMETRE DU REPERAGE	REPERAGE	TRAVAUX	ELEMENTS	Echantillonnage	REMARQUES PARTICULIERES
	LOGEMENTS COLLECTIFS		Selon BT			

Aucun document disponible

ELEMENTS A SONDER OU A ANALYSER NON PRESENTS:

F \ CONDITIONS DE REALISATION DU REPERAGE

Le repérage amiante avant travaux, contient les informations sur la présence d'amiante dans les matériaux et produits du bâtiment afin d'informer les intervenants réalisant des activités ou interventions sur des matériaux et/ou équipements susceptibles de libérer des fibres d'amiante selon la liste citée dans le cadre E.

Il consiste à identifier et localiser, par inspections visuelles et investigations approfondies pouvant être destructives, l'ensemble des matériaux et produits contenant de l'amiante incorporés ou faisant indissociablement corps avec les locaux et les zones de l'immeuble objet des travaux.

Lorsque l'absence de marquages spécifiques ou de documents ne permet pas à l'opérateur de repérage d'attester de la présence ou de la non présence d'amiante dans les matériaux et produits, des prélèvements seront effectués afin de déterminer par analyse la présence ou non d'amiante.

Procédures de prélèvement :

Les prélèvements sur des matériaux ou produits susceptibles de contenir de l'amiante sont réalisés en vertu des dispositions du Code du Travail.

Le matériel de prélèvement est adapté à l'opération à réaliser afin de générer le minimum de poussières. Dans le cas où une émission de poussières est prévisible, le matériau ou produit est mouillé à l'eau à l'endroit du prélèvement (sauf risque électrique) et, si nécessaire, une protection est mise en place au sol ; de même, le point de prélèvement est stabilisé après l'opération (pulvérisation de vernis ou de laque, par exemple).

Pour chaque prélèvement, des outils propres et des gants à usage unique sont utilisés afin d'éliminer tout risque de contamination croisée. Dans tous les cas, les équipements de protection individuelle sont à usage unique.

L'accès à la zone à risque (sphère de 1 à 2 mètres autour du point de prélèvement) est interdit pendant l'opération. Si l'accompagnateur doit s'y tenir, il porte les mêmes équipements de protection individuelle que l'opérateur de repérage.

L'échantillon est immédiatement conditionné, après son prélèvement, dans un double emballage individuel étanche.

Les informations sur toutes les conditions existantes au moment du prélèvement susceptible d'influencer l'interprétation des résultats des analyses (environnement du matériau, contamination éventuelle, etc.) seront, le cas échéant, mentionnées dans la fiche d'identification et de cotation en annexe.

Sens du repérage pour évaluer un local :

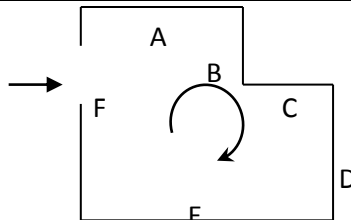

G \ RAPPORTS PRECEDENTS

H \ RESULTATS DETAILLES DU REPERAGE

LISTE DES LOCAUX / PARTIES D'IMMEUBLE VISITEES/NON VISITEES CONCERNEES PAR LES TRAVAUX ET JUSTIFICATION

PIECE	ETAGE	JUSTIFICATION	VISITE	TRAVAUX
Salle d'eau	R+4		OUI	CONCERNEE
WC	R+4		OUI	CONCERNEE
Chambre 1	R+4		OUI	CONCERNEE
Entrée	R+4		OUI	CONCERNEE
Placard	R+4		OUI	CONCERNEE
Cuisine	R+4		OUI	CONCERNEE
Séjour	R+4		OUI	CONCERNEE
Dégagement	R+4		OUI	CONCERNEE
Chambre 2	R+4		OUI	CONCERNEE
Chambre 3	R+4		OUI	CONCERNEE

DESCRIPTION DES REVETEMENTS EN PLACE AU JOUR DE LA VISITE

PIECE	ETAGE	MUR1	MUR2	MUR3	MUR4	PLANCHER		PORTES	FENETRE1	FENETRE2
						BAS	HAUT			
Salle d'eau	R+4	Béton				Dalle béton	Dalle béton			
WC	R+4	Béton				Dalle béton	Dalle béton			
Chambre 1	R+4	Béton	Plaque de plâtre			Dalle béton	Dalle béton			
Entrée	R+4	Béton				Dalle béton	Dalle béton			
Placard	R+4	Béton				Dalle béton	Dalle béton			
Cuisine	R+4	Béton				Dalle béton	Dalle béton			
Séjour	R+4	Plaque de plâtre	Béton			Dalle béton	Dalle béton			
Dégagement	R+4	Plaque de plâtre	Béton			Dalle béton	Dalle béton			
Chambre 2	R+4	Béton	Plaque de plâtre			Dalle béton	Dalle béton			
Chambre 3	R+4	Plaque de plâtre	Béton			Dalle béton	Dalle béton			

LA LISTE DES MATERIAUX OU PRODUITS CONTENANT DE L'AMIANTE, SUR ZONE DE SIMILITUDE D'OUVRAGE ET SUR JUGEMENT PERSONNEL

PIECE	ETAGE	ELEMENTS	DESCRIPTIF LABORATOIRE	Echantillon	REPERAGE	ETAT	RESULTAT	METHODE
NEANT								

JP : Jugement Personnel, ZPSO : Zone présentant des similitudes d'Ouvrage

Rapport N° : 29LAA0401 06/02/2019

6/45

Version : 18/02/2019

LA LISTE DES MATERIAUX OU PRODUITS CONTENANT DE L'AMIANTE, APRES ANALYSE

PIECE	ETAGE	ELEMENTS	DESCRIPTIF LABORATOIRE	Echantillon	REPERAGE	ETAT	RESULTAT
NEANT							

JP : Jugement Personnel, ZPSO : Zone présentant des similitudes d'Ouvrage

LA LISTE DES MATERIAUX SUSCEPTIBLES DE CONTENIR DE L'AMIANTE, MAIS N'EN CONTENANT PAS.

PIECE	ETAGE	ELEMENTS	DESCRIPTIF LABORATOIRE	Echantillon	REPERAGE	ETAT	RESULTAT	METHODE
Cuisine	R+4	Béton	Peinture en vrac non séparable + matériau plâtreux blanc en vrac	29LAA0401P00 1	Mur C	BON ETAT	Amiante non détecté	RESULTAT ANALYSE
Salle d'eau	R+4	Enduit / Peinture béton	Peinture en vrac non séparable + enduit plâtreux blanc en vrac	29LAA0401P00 2	Plafond	DEGRADATION PARTIELLE	Amiante non détecté	RESULTAT ANALYSE
Séjour	R+4	Béton	Peinture en vrac non séparable + matériau beige en vrac	29LAA0401P00 3	Mur B	BON ETAT	Amiante non détecté	RESULTAT ANALYSE
Séjour	R+4	Enduit / Peinture béton	Peinture en vrac non séparable + enduit plâtreux blanc en vrac	29LAA0401P00 4	Plafond	BON ETAT	Amiante non détecté	RESULTAT ANALYSE
Chambre 1	R+4	Dalle de polystyrènes	Papier	29LAA0401P00 5	Plafond	BON ETAT	Fr1:Amiante non détecté	RESULTAT ANALYSE
Chambre 1	R+4	Dalle de polystyrènes	Matériau en polystyrène blanc	29LAA0401P00 5	Plafond	BON ETAT	Fr2:Amiante non détecté	RESULTAT ANALYSE
Chambre 3	R+4	Enduit	Peinture en vrac avec couche en papier non séparable + enduit plâtreux blanc en vrac avec couche cartonnée	29LAA0401P00 6	Mur D	BON ETAT	Amiante non détecté	RESULTAT ANALYSE

PIECE	ETAGE	ELEMENTS	DESCRIPTIF LABORATOIRE	Echantillon	REPERAGE	ETAT	RESULTAT	METHODE
Chambre 2	R+4	Dalle de sol	Revêtement cassant marron	29LAA0401P007	Sol	DEGRADATION PARTIELLE	Fr1:Amiante non détecté	RESULTAT ANALYSE
Chambre 2	R+4	Dalle de sol	Colle polymère jaune non séparable + ragréage gris + sous couche de ragréage blanche non séparable	29LAA0401P007	Sol	DEGRADATION PARTIELLE	Fr2:Amiante non détecté	RESULTAT ANALYSE
Chambre 2	R+4	Dalle de sol	Matériau compact gris hétérogène	29LAA0401P007	Sol	DEGRADATION PARTIELLE	Fr3:Amiante non détecté	RESULTAT ANALYSE
Séjour	R+4	Carrelage	Carrelage	29LAA0401P008	Sol	BON ETAT	Fr1:Amiante non détecté	RESULTAT ANALYSE
Séjour	R+4	Carrelage	Colle grise	29LAA0401P008	Sol	BON ETAT	Fr2:Amiante non détecté	RESULTAT ANALYSE
Séjour	R+4	Carrelage	Ragréage gris hétérogène	29LAA0401P008	Sol	BON ETAT	Fr3:Amiante non détecté	RESULTAT ANALYSE
Salle d'eau	R+4	Carrelage	Carrelage	29LAA0401P009	Sol	BON ETAT	Fr1:Amiante non détecté	RESULTAT ANALYSE
Salle d'eau	R+4	Carrelage	Colle grise hétérogène	29LAA0401P009	Sol	BON ETAT	Fr2:Amiante non détecté	RESULTAT ANALYSE
Chambre 1	R+4	Revêtement souple	Revêtement souple marron + colle polymère jaune non séparable	29LAA0401P010	Sol	DEGRADATION PARTIELLE	Amiante non détecté	RESULTAT ANALYSE
Salle d'eau	R+4	Faïence 1	Carrelage	29LAA0401P011	Mur B	BON ETAT	Fr1:Amiante non détecté	RESULTAT ANALYSE
Salle d'eau	R+4	Faïence 1	Colle beige	29LAA0401P011	Mur B	BON ETAT	Fr2:Amiante non détecté	RESULTAT ANALYSE
Salle d'eau	R+4	Faïence 1	Peintures multiples	29LAA0401P011	Mur B	BON ETAT	Fr3:Amiante non détecté	RESULTAT ANALYSE
Salle d'eau	R+4	Faïence 2	Peinture	29LAA0401P012	Mur B	BON ETAT	Fr1:Amiante non détecté	RESULTAT ANALYSE

PIECE	ETAGE	ELEMENTS	DESCRIPTIF LABORATOIRE	Echantillon	REPERAGE	ETAT	RESULTAT	METHODE
Salle d'eau	R+4	Faïence 2	Carrelage	29LAA0401P01 2	Mur B	BON ETAT	Fr2:Amiante non détecté	RESULTAT ANALYSE
Salle d'eau	R+4	Faïence 2	Colle beige	29LAA0401P01 2	Mur B	BON ETAT	Fr3:Amiante non détecté	RESULTAT ANALYSE
Cuisine	R+4	Revêtement bitumineux	Tampon bitumineux noir avec couche souple	29LAA0401P01 3	Sous évier	BON ETAT	Amiante non détecté	RESULTAT ANALYSE
Salle d'eau	R+4	Enduit / Peinture béton	Peinture en vrac non séparable + enduit plâtreux blanc en vrac	29LAA0401P00 2	Plafond	DEGRADATION PARTIELLE	Amiante non détecté	ZPSO
WC	R+4	Enduit / Peinture béton	Peinture en vrac non séparable + enduit plâtreux blanc en vrac	29LAA0401P00 2	Plafond	DEGRADATION PARTIELLE	Amiante non détecté	ZPSO
Cuisine	R+4	Enduit / Peinture béton	Peinture en vrac non séparable + enduit plâtreux blanc en vrac	29LAA0401P00 2	Plafond	DEGRADATION PARTIELLE	Amiante non détecté	ZPSO
Entrée	R+4	Enduit / Peinture béton	Peinture en vrac non séparable + enduit plâtreux blanc en vrac	29LAA0401P00 4	Plafond	BON ETAT	Amiante non détecté	ZPSO
Placard	R+4	Enduit / Peinture béton	Peinture en vrac non séparable + enduit plâtreux blanc en vrac	29LAA0401P00 4	Plafond	BON ETAT	Amiante non détecté	ZPSO
Séjour	R+4	Enduit / Peinture béton	Peinture en vrac non séparable + enduit plâtreux blanc en vrac	29LAA0401P00 4	Plafond	BON ETAT	Amiante non détecté	ZPSO

PIECE	ETAGE	ELEMENTS	DESCRIPTIF LABORATOIRE	Echantillon	REPERAGE	ETAT	RESULTAT	METHODE
Dégagement	R+4	Enduit / Peinture béton	Peinture en vrac non séparable + enduit plâtreux blanc en vrac	29LAA0401P004	Plafond	BON ETAT	Amiante non détecté	ZPSO
Chambre 2	R+4	Enduit / Peinture béton	Peinture en vrac non séparable + enduit plâtreux blanc en vrac	29LAA0401P004	Plafond	BON ETAT	Amiante non détecté	ZPSO
Chambre 3	R+4	Enduit / Peinture béton	Peinture en vrac non séparable + enduit plâtreux blanc en vrac	29LAA0401P004	Plafond	BON ETAT	Amiante non détecté	ZPSO
Chambre 1	R+4	Dalle de polystyrènes	Papier	29LAA0401P005	Plafond	BON ETAT	Fr1:Amiante non détecté	ZPSO
Chambre 1	R+4	Dalle de polystyrènes	Matériau en polystyrène blanc	29LAA0401P005	Plafond	BON ETAT	Fr2:Amiante non détecté	ZPSO
Chambre 1	R+4	Dalle de sol	Revêtement cassant marron	29LAA0401P007	Sol	DEGRADATION PARTIELLE	Fr1:Amiante non détecté	ZPSO
Chambre 1	R+4	Dalle de sol	Colle polymère jaune non séparable + ragréage gris + sous couche de ragréage blanche non séparable	29LAA0401P007	Sol	DEGRADATION PARTIELLE	Fr2:Amiante non détecté	ZPSO
Chambre 1	R+4	Dalle de sol	Matériau compact gris hétérogène	29LAA0401P007	Sol	DEGRADATION PARTIELLE	Fr3:Amiante non détecté	ZPSO
Placard	R+4	Dalle de sol	Revêtement cassant marron	29LAA0401P007	Sol	DEGRADATION PARTIELLE	Fr1:Amiante non détecté	ZPSO

PIECE	ETAGE	ELEMENTS	DESCRIPTIF LABORATOIRE	Echantillon	REPERAGE	ETAT	RESULTAT	METHODE
Placard	R+4	Dalle de sol	Colle polymère jaune non séparable + ragréage gris + sous couche de ragréage blanche non séparable	29LAA0401P007	Sol	DEGRADATION PARTIELLE	Fr2:Amiante non détecté	ZPSO
Placard	R+4	Dalle de sol	Matériau compact gris hétérogène	29LAA0401P007	Sol	DEGRADATION PARTIELLE	Fr3:Amiante non détecté	ZPSO
Chambre 2	R+4	Dalle de sol	Revêtement cassant marron	29LAA0401P007	Sol	DEGRADATION PARTIELLE	Fr1:Amiante non détecté	ZPSO
Chambre 2	R+4	Dalle de sol	Colle polymère jaune non séparable + ragréage gris + sous couche de ragréage blanche non séparable	29LAA0401P007	Sol	DEGRADATION PARTIELLE	Fr2:Amiante non détecté	ZPSO
Chambre 2	R+4	Dalle de sol	Matériau compact gris hétérogène	29LAA0401P007	Sol	DEGRADATION PARTIELLE	Fr3:Amiante non détecté	ZPSO
Chambre 3	R+4	Dalle de sol	Revêtement cassant marron	29LAA0401P007	Sol	DEGRADATION PARTIELLE	Fr1:Amiante non détecté	ZPSO
Chambre 3	R+4	Dalle de sol	Colle polymère jaune non séparable + ragréage gris + sous couche de ragréage blanche non séparable	29LAA0401P007	Sol	DEGRADATION PARTIELLE	Fr2:Amiante non détecté	ZPSO
Chambre 3	R+4	Dalle de sol	Matériau compact gris hétérogène	29LAA0401P007	Sol	DEGRADATION PARTIELLE	Fr3:Amiante non détecté	ZPSO
Séjour	R+4	Carrelage	Carrelage	29LAA0401P008	Sol	BON ETAT	Fr1:Amiante non détecté	ZPSO
Séjour	R+4	Carrelage	Colle grise	29LAA0401P008	Sol	BON ETAT	Fr2:Amiante non détecté	ZPSO

PIECE	ETAGE	ELEMENTS	DESCRIPTIF LABORATOIRE	Echantillon	REPERAGE	ETAT	RESULTAT	METHODE
Séjour	R+4	Carrelage	Ragréage gris hétérogène	29LAA0401P008	Sol	BON ETAT	Fr3:Amiante non détecté	ZPSO
Dégagement	R+4	Carrelage	Carrelage	29LAA0401P008	Sol	BON ETAT	Fr1:Amiante non détecté	ZPSO
Dégagement	R+4	Carrelage	Colle grise	29LAA0401P008	Sol	BON ETAT	Fr2:Amiante non détecté	ZPSO
Dégagement	R+4	Carrelage	Ragréage gris hétérogène	29LAA0401P008	Sol	BON ETAT	Fr3:Amiante non détecté	ZPSO
Salle d'eau	R+4	Carrelage	Carrelage	29LAA0401P009	Sol	BON ETAT	Fr1:Amiante non détecté	ZPSO
Salle d'eau	R+4	Carrelage	Colle grise hétérogène	29LAA0401P009	Sol	BON ETAT	Fr2:Amiante non détecté	ZPSO
WC	R+4	Carrelage	Carrelage	29LAA0401P009	Sol	BON ETAT	Fr1:Amiante non détecté	ZPSO
WC	R+4	Carrelage	Colle grise hétérogène	29LAA0401P009	Sol	BON ETAT	Fr2:Amiante non détecté	ZPSO
Entrée	R+4	Carrelage	Carrelage	29LAA0401P009	Sol	BON ETAT	Fr1:Amiante non détecté	ZPSO
Entrée	R+4	Carrelage	Colle grise hétérogène	29LAA0401P009	Sol	BON ETAT	Fr2:Amiante non détecté	ZPSO
Cuisine	R+4	Carrelage	Carrelage	29LAA0401P009	Sol	BON ETAT	Fr1:Amiante non détecté	ZPSO
Cuisine	R+4	Carrelage	Colle grise hétérogène	29LAA0401P009	Sol	BON ETAT	Fr2:Amiante non détecté	ZPSO
Chambre 1	R+4	Revêtement souple	Revêtement souple marron + colle polymère jaune non séparable	29LAA0401P010	Sol	DEGRADATION PARTIELLE	Amiante non détecté	ZPSO
Cuisine	R+4	Revêtement bitumineux	Tampon bitumineux noir avec couche souple	29LAA0401P013	Sous évier	BON ETAT	Amiante non détecté	ZPSO

PIECE	ETAGE	ELEMENTS	DESCRIPTIF LABORATOIRE	Echantillon	REPERAGE	ETAT	RESULTAT	METHODE
Salle d'eau	R+4	Béton	Peinture en vrac non séparable + matériau plâtreux blanc en vrac	29LAA0401P001	Mur A	BON ETAT	Amiante non détecté	ZPSO
Salle d'eau	R+4	Béton	Peinture en vrac non séparable + matériau plâtreux blanc en vrac	29LAA0401P001	Mur B	BON ETAT	Amiante non détecté	ZPSO
Salle d'eau	R+4	Béton	Peinture en vrac non séparable + matériau plâtreux blanc en vrac	29LAA0401P001	Mur C	BON ETAT	Amiante non détecté	ZPSO
Salle d'eau	R+4	Béton	Peinture en vrac non séparable + matériau plâtreux blanc en vrac	29LAA0401P001	Mur D	BON ETAT	Amiante non détecté	ZPSO
Salle d'eau	R+4	Béton	Peinture en vrac non séparable + matériau plâtreux blanc en vrac	29LAA0401P001	Mur E	BON ETAT	Amiante non détecté	ZPSO
Salle d'eau	R+4	Béton	Peinture en vrac non séparable + matériau plâtreux blanc en vrac	29LAA0401P001	Mur F	BON ETAT	Amiante non détecté	ZPSO
WC	R+4	Béton	Peinture en vrac non séparable + matériau plâtreux blanc en vrac	29LAA0401P001	Mur A	BON ETAT	Amiante non détecté	ZPSO
WC	R+4	Béton	Peinture en vrac non séparable + matériau plâtreux blanc en vrac	29LAA0401P001	Mur B	BON ETAT	Amiante non détecté	ZPSO

PIECE	ETAGE	ELEMENTS	DESCRIPTIF LABORATOIRE	Echantillon	REPERAGE	ETAT	RESULTAT	METHODE
WC	R+4	Béton	Peinture en vrac non séparable + matériau plâtreux blanc en vrac	29LAA0401P001	Mur C	BON ETAT	Amiante non détecté	ZPSO
WC	R+4	Béton	Peinture en vrac non séparable + matériau plâtreux blanc en vrac	29LAA0401P001	Mur D	BON ETAT	Amiante non détecté	ZPSO
Cuisine	R+4	Béton	Peinture en vrac non séparable + matériau plâtreux blanc en vrac	29LAA0401P001	Mur A	BON ETAT	Amiante non détecté	ZPSO
Cuisine	R+4	Béton	Peinture en vrac non séparable + matériau plâtreux blanc en vrac	29LAA0401P001	Mur B	BON ETAT	Amiante non détecté	ZPSO
Cuisine	R+4	Béton	Peinture en vrac non séparable + matériau plâtreux blanc en vrac	29LAA0401P001	Mur C	BON ETAT	Amiante non détecté	ZPSO
Cuisine	R+4	Béton	Peinture en vrac non séparable + matériau plâtreux blanc en vrac	29LAA0401P001	Mur D	BON ETAT	Amiante non détecté	ZPSO
Chambre 1	R+4	Béton	Peinture en vrac non séparable + matériau beige en vrac	29LAA0401P003	Mur A	BON ETAT	Amiante non détecté	ZPSO
Chambre 1	R+4	Béton	Peinture en vrac non séparable + matériau beige en vrac	29LAA0401P003	Mur B	BON ETAT	Amiante non détecté	ZPSO

PIECE	ETAGE	ELEMENTS	DESCRIPTIF LABORATOIRE	Echantillon	REPERAGE	ETAT	RESULTAT	METHODE
Chambre 1	R+4	Béton	Peinture en vrac non séparable + matériau beige en vrac	29LAA0401P003	Mur D	BON ETAT	Amiante non détecté	ZPSO
Entrée	R+4	Béton	Peinture en vrac non séparable + matériau beige en vrac	29LAA0401P003	Mur A	BON ETAT	Amiante non détecté	ZPSO
Entrée	R+4	Béton	Peinture en vrac non séparable + matériau beige en vrac	29LAA0401P003	Mur B	BON ETAT	Amiante non détecté	ZPSO
Entrée	R+4	Béton	Peinture en vrac non séparable + matériau beige en vrac	29LAA0401P003	Mur C	BON ETAT	Amiante non détecté	ZPSO
Entrée	R+4	Béton	Peinture en vrac non séparable + matériau beige en vrac	29LAA0401P003	Mur D	BON ETAT	Amiante non détecté	ZPSO
Entrée	R+4	Béton	Peinture en vrac non séparable + matériau beige en vrac	29LAA0401P003	Mur E	BON ETAT	Amiante non détecté	ZPSO
Entrée	R+4	Béton	Peinture en vrac non séparable + matériau beige en vrac	29LAA0401P003	Mur F	BON ETAT	Amiante non détecté	ZPSO
Placard	R+4	Béton	Peinture en vrac non séparable + matériau beige en vrac	29LAA0401P003	Mur A	BON ETAT	Amiante non détecté	ZPSO
Placard	R+4	Béton	Peinture en vrac non séparable + matériau beige en vrac	29LAA0401P003	Mur B	BON ETAT	Amiante non détecté	ZPSO

PIECE	ETAGE	ELEMENTS	DESCRIPTIF LABORATOIRE	Echantillon	REPERAGE	ETAT	RESULTAT	METHODE
Placard	R+4	Béton	Peinture en vrac non séparable + matériau beige en vrac	29LAA0401P003	Mur C	BON ETAT	Amiante non détecté	ZPSO
Placard	R+4	Béton	Peinture en vrac non séparable + matériau beige en vrac	29LAA0401P003	Mur D	BON ETAT	Amiante non détecté	ZPSO
Séjour	R+4	Béton	Peinture en vrac non séparable + matériau beige en vrac	29LAA0401P003	Mur B	BON ETAT	Amiante non détecté	ZPSO
Séjour	R+4	Béton	Peinture en vrac non séparable + matériau beige en vrac	29LAA0401P003	Mur C	BON ETAT	Amiante non détecté	ZPSO
Séjour	R+4	Béton	Peinture en vrac non séparable + matériau beige en vrac	29LAA0401P003	Mur D	BON ETAT	Amiante non détecté	ZPSO
Chambre 2	R+4	Béton	Peinture en vrac non séparable + matériau beige en vrac	29LAA0401P003	Mur A	BON ETAT	Amiante non détecté	ZPSO
Chambre 2	R+4	Béton	Peinture en vrac non séparable + matériau beige en vrac	29LAA0401P003	Mur B	BON ETAT	Amiante non détecté	ZPSO
Chambre 2	R+4	Béton	Peinture en vrac non séparable + matériau beige en vrac	29LAA0401P003	Mur C	BON ETAT	Amiante non détecté	ZPSO
Chambre 3	R+4	Béton	Peinture en vrac non séparable + matériau beige en vrac	29LAA0401P003	Mur B	BON ETAT	Amiante non détecté	ZPSO

PIECE	ETAGE	ELEMENTS	DESCRIPTIF LABORATOIRE	Echantillon	REPERAGE	ETAT	RESULTAT	METHODE
Chambre 3	R+4	Béton	Peinture en vrac non séparable + matériau beige en vrac	29LAA0401P003	Mur C	BON ETAT	Amiante non détecté	ZPSO
Chambre 3	R+4	Béton	Peinture en vrac non séparable + matériau beige en vrac	29LAA0401P003	Mur D	BON ETAT	Amiante non détecté	ZPSO
Chambre 1	R+4	Enduit	Peinture en vrac avec couche en papier non séparable + enduit plâtreux blanc en vrac avec couche cartonnée	29LAA0401P006	Mur A	BON ETAT	Amiante non détecté	ZPSO
Chambre 1	R+4	Enduit	Peinture en vrac avec couche en papier non séparable + enduit plâtreux blanc en vrac avec couche cartonnée	29LAA0401P006	Mur B	BON ETAT	Amiante non détecté	ZPSO
Chambre 1	R+4	Enduit	Peinture en vrac avec couche en papier non séparable + enduit plâtreux blanc en vrac avec couche cartonnée	29LAA0401P006	Mur D	BON ETAT	Amiante non détecté	ZPSO

PIECE	ETAGE	ELEMENTS	DESCRIPTIF LABORATOIRE	Echantillon	REPERAGE	ETAT	RESULTAT	METHODE
Séjour	R+4	Enduit	Peinture en vrac avec couche en papier non séparable + enduit plâtreux blanc en vrac avec couche cartonnée	29LAA0401P006	Mur B	BON ETAT	Amiante non détecté	ZPSO
Séjour	R+4	Enduit	Peinture en vrac avec couche en papier non séparable + enduit plâtreux blanc en vrac avec couche cartonnée	29LAA0401P006	Mur C	BON ETAT	Amiante non détecté	ZPSO
Séjour	R+4	Enduit	Peinture en vrac avec couche en papier non séparable + enduit plâtreux blanc en vrac avec couche cartonnée	29LAA0401P006	Mur D	BON ETAT	Amiante non détecté	ZPSO
Dégagement	R+4	Enduit	Peinture en vrac avec couche en papier non séparable + enduit plâtreux blanc en vrac avec couche cartonnée	29LAA0401P006	Mur D	BON ETAT	Amiante non détecté	ZPSO

PIECE	ETAGE	ELEMENTS	DESCRIPTIF LABORATOIRE	Echantillon	REPERAGE	ETAT	RESULTAT	METHODE
Chambre 2	R+4	Enduit	Peinture en vrac avec couche en papier non séparable + enduit plâtreux blanc en vrac avec couche cartonnée	29LAA0401P006	Mur A	BON ETAT	Amiante non détecté	ZPSO
Chambre 2	R+4	Enduit	Peinture en vrac avec couche en papier non séparable + enduit plâtreux blanc en vrac avec couche cartonnée	29LAA0401P006	Mur B	BON ETAT	Amiante non détecté	ZPSO
Chambre 2	R+4	Enduit	Peinture en vrac avec couche en papier non séparable + enduit plâtreux blanc en vrac avec couche cartonnée	29LAA0401P006	Mur C	BON ETAT	Amiante non détecté	ZPSO
Chambre 3	R+4	Enduit	Peinture en vrac avec couche en papier non séparable + enduit plâtreux blanc en vrac avec couche cartonnée	29LAA0401P006	Mur B	BON ETAT	Amiante non détecté	ZPSO

PIECE	ETAGE	ELEMENTS	DESCRIPTIF LABORATOIRE	Echantillon	REPERAGE	ETAT	RESULTAT	METHODE
Chambre 3	R+4	Enduit	Peinture en vrac avec couche en papier non séparable + enduit plâtreux blanc en vrac avec couche cartonnée	29LAA0401P006	Mur C	BON ETAT	Amiante non détecté	ZPSO
Chambre 3	R+4	Enduit	Peinture en vrac avec couche en papier non séparable + enduit plâtreux blanc en vrac avec couche cartonnée	29LAA0401P006	Mur D	BON ETAT	Amiante non détecté	ZPSO
Salle d'eau	R+4	Faïence 1	Carrelage	29LAA0401P011	Mur A	BON ETAT	Fr1:Amiante non détecté	ZPSO
Salle d'eau	R+4	Faïence 1	Colle beige	29LAA0401P011	Mur A	BON ETAT	Fr2:Amiante non détecté	ZPSO
Salle d'eau	R+4	Faïence 1	Peintures multiples	29LAA0401P011	Mur A	BON ETAT	Fr3:Amiante non détecté	ZPSO
Salle d'eau	R+4	Faïence 1	Carrelage	29LAA0401P011	Mur B	BON ETAT	Fr1:Amiante non détecté	ZPSO
Salle d'eau	R+4	Faïence 1	Colle beige	29LAA0401P011	Mur B	BON ETAT	Fr2:Amiante non détecté	ZPSO
Salle d'eau	R+4	Faïence 1	Peintures multiples	29LAA0401P011	Mur B	BON ETAT	Fr3:Amiante non détecté	ZPSO
Salle d'eau	R+4	Faïence 1	Carrelage	29LAA0401P011	Mur C	BON ETAT	Fr1:Amiante non détecté	ZPSO
Salle d'eau	R+4	Faïence 1	Colle beige	29LAA0401P011	Mur C	BON ETAT	Fr2:Amiante non détecté	ZPSO
Salle d'eau	R+4	Faïence 1	Peintures multiples	29LAA0401P011	Mur C	BON ETAT	Fr3:Amiante non détecté	ZPSO

PIECE	ETAGE	ELEMENTS	DESCRIPTIF LABORATOIRE	Echantillon	REPERAGE	ETAT	RESULTAT	METHODE
Salle d'eau	R+4	Faïence 1	Carrelage	29LAA0401P01 1	Mur D	BON ETAT	Fr1:Amiant e non détecté	ZPSO
Salle d'eau	R+4	Faïence 1	Colle beige	29LAA0401P01 1	Mur D	BON ETAT	Fr2:Amiant e non détecté	ZPSO
Salle d'eau	R+4	Faïence 1	Peintures multiples	29LAA0401P01 1	Mur D	BON ETAT	Fr3:Amiant e non détecté	ZPSO
Salle d'eau	R+4	Faïence 1	Carrelage	29LAA0401P01 1	Mur E	BON ETAT	Fr1:Amiant e non détecté	ZPSO
Salle d'eau	R+4	Faïence 1	Colle beige	29LAA0401P01 1	Mur E	BON ETAT	Fr2:Amiant e non détecté	ZPSO
Salle d'eau	R+4	Faïence 1	Peintures multiples	29LAA0401P01 1	Mur E	BON ETAT	Fr3:Amiant e non détecté	ZPSO
Salle d'eau	R+4	Faïence 1	Carrelage	29LAA0401P01 1	Mur F	BON ETAT	Fr1:Amiant e non détecté	ZPSO
Salle d'eau	R+4	Faïence 1	Colle beige	29LAA0401P01 1	Mur F	BON ETAT	Fr2:Amiant e non détecté	ZPSO
Salle d'eau	R+4	Faïence 1	Peintures multiples	29LAA0401P01 1	Mur F	BON ETAT	Fr3:Amiant e non détecté	ZPSO
Salle d'eau	R+4	Faïence 2	Peinture	29LAA0401P01 2	Mur A	BON ETAT	Fr1:Amiant e non détecté	ZPSO
Salle d'eau	R+4	Faïence 2	Carrelage	29LAA0401P01 2	Mur A	BON ETAT	Fr2:Amiant e non détecté	ZPSO
Salle d'eau	R+4	Faïence 2	Colle beige	29LAA0401P01 2	Mur A	BON ETAT	Fr3:Amiant e non détecté	ZPSO
Salle d'eau	R+4	Faïence 2	Peinture	29LAA0401P01 2	Mur B	BON ETAT	Fr1:Amiant e non détecté	ZPSO
Salle d'eau	R+4	Faïence 2	Carrelage	29LAA0401P01 2	Mur B	BON ETAT	Fr2:Amiant e non détecté	ZPSO
Salle d'eau	R+4	Faïence 2	Colle beige	29LAA0401P01 2	Mur B	BON ETAT	Fr3:Amiant e non détecté	ZPSO
Salle d'eau	R+4	Faïence 2	Peinture	29LAA0401P01 2	Mur C	BON ETAT	Fr1:Amiant e non détecté	ZPSO

PIECE	ETAGE	ELEMENTS	DESCRIPTIF LABORATOIRE	Echantillon	REPERAGE	ETAT	RESULTAT	METHODE
Salle d'eau	R+4	Faïence 2	Carrelage	29LAA0401P01 2	Mur C	BON ETAT	Fr2:Amiant e non détecté	ZPSO
Salle d'eau	R+4	Faïence 2	Colle beige	29LAA0401P01 2	Mur C	BON ETAT	Fr3:Amiant e non détecté	ZPSO
Salle d'eau	R+4	Faïence 2	Peinture	29LAA0401P01 2	Mur D	BON ETAT	Fr1:Amiant e non détecté	ZPSO
Salle d'eau	R+4	Faïence 2	Carrelage	29LAA0401P01 2	Mur D	BON ETAT	Fr2:Amiant e non détecté	ZPSO
Salle d'eau	R+4	Faïence 2	Colle beige	29LAA0401P01 2	Mur D	BON ETAT	Fr3:Amiant e non détecté	ZPSO
Salle d'eau	R+4	Faïence 2	Peinture	29LAA0401P01 2	Mur E	BON ETAT	Fr1:Amiant e non détecté	ZPSO
Salle d'eau	R+4	Faïence 2	Carrelage	29LAA0401P01 2	Mur E	BON ETAT	Fr2:Amiant e non détecté	ZPSO
Salle d'eau	R+4	Faïence 2	Colle beige	29LAA0401P01 2	Mur E	BON ETAT	Fr3:Amiant e non détecté	ZPSO
Salle d'eau	R+4	Faïence 2	Peinture	29LAA0401P01 2	Mur F	BON ETAT	Fr1:Amiant e non détecté	ZPSO
Salle d'eau	R+4	Faïence 2	Carrelage	29LAA0401P01 2	Mur F	BON ETAT	Fr2:Amiant e non détecté	ZPSO
Salle d'eau	R+4	Faïence 2	Colle beige	29LAA0401P01 2	Mur F	BON ETAT	Fr3:Amiant e non détecté	ZPSO
Cuisine	R+4	Faïence 2	Peinture	29LAA0401P01 2	Mur A	BON ETAT	Fr1:Amiant e non détecté	ZPSO
Cuisine	R+4	Faïence 2	Carrelage	29LAA0401P01 2	Mur A	BON ETAT	Fr2:Amiant e non détecté	ZPSO
Cuisine	R+4	Faïence 2	Colle beige	29LAA0401P01 2	Mur A	BON ETAT	Fr3:Amiant e non détecté	ZPSO
Cuisine	R+4	Faïence 2	Peinture	29LAA0401P01 2	Mur B	BON ETAT	Fr1:Amiant e non détecté	ZPSO
Cuisine	R+4	Faïence 2	Carrelage	29LAA0401P01 2	Mur B	BON ETAT	Fr2:Amiant e non détecté	ZPSO

PIECE	ETAGE	ELEMENTS	DESCRIPTIF LABORATOIRE	Echantillon	REPERAGE	ETAT	RESULTAT	METHODE
Cuisine	R+4	Faïence 2	Colle beige	29LAA0401P01 2	Mur B	BON ETAT	Fr3:Amiant e non détecté	ZPSO
Cuisine	R+4	Faïence 2	Peinture	29LAA0401P01 2	Mur C	BON ETAT	Fr1:Amiant e non détecté	ZPSO
Cuisine	R+4	Faïence 2	Carrelage	29LAA0401P01 2	Mur C	BON ETAT	Fr2:Amiant e non détecté	ZPSO
Cuisine	R+4	Faïence 2	Colle beige	29LAA0401P01 2	Mur C	BON ETAT	Fr3:Amiant e non détecté	ZPSO
Cuisine	R+4	Faïence 2	Peinture	29LAA0401P01 2	Mur D	BON ETAT	Fr1:Amiant e non détecté	ZPSO
Cuisine	R+4	Faïence 2	Carrelage	29LAA0401P01 2	Mur D	BON ETAT	Fr2:Amiant e non détecté	ZPSO
Cuisine	R+4	Faïence 2	Colle beige	29LAA0401P01 2	Mur D	BON ETAT	Fr3:Amiant e non détecté	ZPSO

JP : Jugement Personnel, ZPSO : Zone présentant des similitudes d'Ouvrage

ANNEXE 1 – PHOTOS DES ELEMENTS AMIANTES ET/OU NON AMIANTES

PRELEVEMENT : 29LAA0401P001			
NOM DU CLIENT	NUMERO DU DOSSIER		PIECE OU LOCAL
OPH77	29LAA0401 06/02/2019		Cuisine (R+4)
ELEMENT	DESCRIPTIF DU LABORATOIRE	DATE DE PRELEVEMENT	NOM DE L'OPERATEUR
Béton	Peinture en vrac non séparable + matériau plâtreux blanc en vrac	06/02/2019	LEITE LOPES Alain
LOCALISATION		RESULTAT	
Mur C		Amiante non détecté	

EMPLACEMENT



PRELEVEMENT : 29LAA0401P002			
NOM DU CLIENT	NUMERO DU DOSSIER		PIECE OU LOCAL
OPH77	29LAA0401 06/02/2019		Salle d'eau (R+4)
ELEMENT	DESCRIPTIF DU LABORATOIRE	DATE DE PRELEVEMENT	NOM DE L'OPERATEUR
Enduit / Peinture béton	Peinture en vrac non séparable + enduit plâtreux blanc en vrac	06/02/2019	LEITE LOPES Alain
LOCALISATION		RESULTAT	
Plafond		Amiante non détecté	

EMPLACEMENT



PRELEVEMENT : 29LAA0401P003

NOM DU CLIENT	NUMERO DU DOSSIER	PIECE OU LOCAL	
OPH77	29LAA0401 06/02/2019	Séjour (R+4)	
ELEMENT	DESCRIPTIF DU LABORATOIRE	DATE DE PRELEVEMENT	NOM DE L'OPERATEUR
Béton	Peinture en vrac non séparable + matériau beige en vrac	06/02/2019	LEITE LOPES Alain
LOCALISATION		RESULTAT	
Mur B		Amiante non détecté	

EMPLACEMENT



PRELEVEMENT : 29LAA0401P004

NOM DU CLIENT	NUMERO DU DOSSIER	PIECE OU LOCAL	
OPH77	29LAA0401 06/02/2019	Séjour (R+4)	
ELEMENT	DESCRIPTIF DU LABORATOIRE	DATE DE PRELEVEMENT	NOM DE L'OPERATEUR
Enduit / Peinture béton	Peinture en vrac non séparable + enduit plâtreux blanc en vrac	06/02/2019	LEITE LOPES Alain
LOCALISATION		RESULTAT	
Plafond		Amiante non détecté	

EMPLACEMENT



PRELEVEMENT : 29LAA0401P005			
NOM DU CLIENT	NUMERO DU DOSSIER	PIECE OU LOCAL	
OPH77	29LAA0401 06/02/2019	Chambre 1 (R+4)	
ELEMENT	DESCRIPTIF DU LABORATOIRE	DATE DE PRELEVEMENT	NOM DE L'OPERATEUR
Dalle de polystyrènes	Papier	06/02/2019	LEITE LOPES Alain
LOCALISATION		RESULTAT	
Plafond		Fr1:Amiante non détecté	

EMPLACEMENT



PRELEVEMENT : 29LAA0401P005			
NOM DU CLIENT	NUMERO DU DOSSIER	PIECE OU LOCAL	
OPH77	29LAA0401 06/02/2019	Chambre 1 (R+4)	
ELEMENT	DESCRIPTIF DU LABORATOIRE	DATE DE PRELEVEMENT	NOM DE L'OPERATEUR
Dalle de polystyrènes	Matériau en polystyrène blanc	06/02/2019	LEITE LOPES Alain
LOCALISATION		RESULTAT	
Plafond		Fr2:Amiante non détecté	

EMPLACEMENT

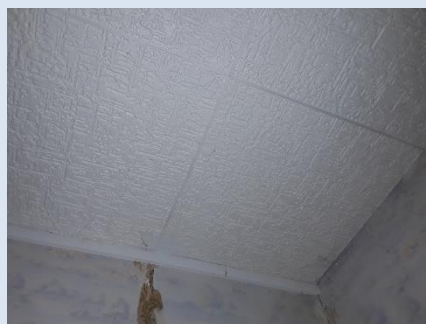

PRELEVEMENT : 29LAA0401P006			
NOM DU CLIENT	NUMERO DU DOSSIER	PIECE OU LOCAL	
OPH77	29LAA0401 06/02/2019	Chambre 3 (R+4)	
ELEMENT	DESCRIPTIF DU LABORATOIRE	DATE DE PRELEVEMENT	NOM DE L'OPERATEUR
Enduit	Peinture en vrac avec couche en papier non séparable + enduit plâtreux blanc en vrac avec couche cartonnée	06/02/2019	LEITE LOPES Alain
LOCALISATION		RESULTAT	
Mur D		Amiante non détecté	

EMPLACEMENT



PRELEVEMENT : 29LAA0401P007			
NOM DU CLIENT	NUMERO DU DOSSIER	PIECE OU LOCAL	
OPH77	29LAA0401 06/02/2019	Chambre 2 (R+4)	
ELEMENT	DESCRIPTIF DU LABORATOIRE	DATE DE PRELEVEMENT	NOM DE L'OPERATEUR
Dalle de sol	Revêtement cassant marron	06/02/2019	LEITE LOPES Alain
LOCALISATION		RESULTAT	
Sol		Fr1:Amiante non détecté	

EMPLACEMENT



PRELEVEMENT : 29LAA0401P007			
NOM DU CLIENT	NUMERO DU DOSSIER	PIECE OU LOCAL	
OPH77	29LAA0401 06/02/2019	Chambre 2 (R+4)	
ELEMENT	DESCRIPTIF DU LABORATOIRE	DATE DE PRELEVEMENT	NOM DE L'OPERATEUR
Dalle de sol	Colle polymère jaune non séparable + ragréage gris + sous couche de ragréage blanche non séparable	06/02/2019	LEITE LOPES Alain
LOCALISATION		RESULTAT	
Sol		Fr2:Amiante non détecté	

EMPLACEMENT



PRELEVEMENT : 29LAA0401P007			
NOM DU CLIENT	NUMERO DU DOSSIER	PIECE OU LOCAL	
OPH77	29LAA0401 06/02/2019	Chambre 2 (R+4)	
ELEMENT	DESCRIPTIF DU LABORATOIRE	DATE DE PRELEVEMENT	NOM DE L'OPERATEUR
Dalle de sol	Matériau compact gris hétérogène	06/02/2019	LEITE LOPES Alain
LOCALISATION		RESULTAT	
Sol		Fr3:Amiante non détecté	

EMPLACEMENT



PRELEVEMENT : 29LAA0401P008			
NOM DU CLIENT	NUMERO DU DOSSIER	PIECE OU LOCAL	
OPH77	29LAA0401 06/02/2019	Séjour (R+4)	
ELEMENT	DESCRIPTIF DU LABORATOIRE	DATE DE PRELEVEMENT	NOM DE L'OPERATEUR
Carrelage	Carrelage	06/02/2019	LEITE LOPES Alain
LOCALISATION		RESULTAT	
Sol		Fr1:Amiante non détecté	

EMPLACEMENT



PRELEVEMENT : 29LAA0401P008			
NOM DU CLIENT	NUMERO DU DOSSIER	PIECE OU LOCAL	
OPH77	29LAA0401 06/02/2019	Séjour (R+4)	
ELEMENT	DESCRIPTIF DU LABORATOIRE	DATE DE PRELEVEMENT	NOM DE L'OPERATEUR
Carrelage	Colle grise	06/02/2019	LEITE LOPES Alain
LOCALISATION		RESULTAT	
Sol		Fr2:Amiante non détecté	

EMPLACEMENT



PRELEVEMENT : 29LAA0401P008			
NOM DU CLIENT	NUMERO DU DOSSIER	PIECE OU LOCAL	
OPH77	29LAA0401 06/02/2019	Séjour (R+4)	
ELEMENT	DESCRIPTIF DU LABORATOIRE	DATE DE PRELEVEMENT	NOM DE L'OPERATEUR
Carrelage	Ragréage gris hétérogène	06/02/2019	LEITE LOPES Alain
LOCALISATION		RESULTAT	
Sol		Fr3:Amiante non détecté	

EMPLACEMENT



PRELEVEMENT : 29LAA0401P009			
NOM DU CLIENT	NUMERO DU DOSSIER	PIECE OU LOCAL	
OPH77	29LAA0401 06/02/2019	Salle d'eau (R+4)	
ELEMENT	DESCRIPTIF DU LABORATOIRE	DATE DE PRELEVEMENT	NOM DE L'OPERATEUR
Carrelage	Carrelage	06/02/2019	LEITE LOPES Alain
LOCALISATION		RESULTAT	
Sol		Fr1:Amiante non détecté	

EMPLACEMENT



PRELEVEMENT : 29LAA0401P009

NOM DU CLIENT	NUMERO DU DOSSIER	PIECE OU LOCAL	
OPH77	29LAA0401 06/02/2019	Salle d'eau (R+4)	
ELEMENT	DESCRIPTIF DU LABORATOIRE	DATE DE PRELEVEMENT	NOM DE L'OPERATEUR
Carrelage	Colle grise hétérogène	06/02/2019	LEITE LOPES Alain
LOCALISATION		RESULTAT	
Sol		Fr2:Amiante non détecté	

EMPLACEMENT



PRELEVEMENT : 29LAA0401P010

NOM DU CLIENT	NUMERO DU DOSSIER	PIECE OU LOCAL	
OPH77	29LAA0401 06/02/2019	Chambre 1 (R+4)	
ELEMENT	DESCRIPTIF DU LABORATOIRE	DATE DE PRELEVEMENT	NOM DE L'OPERATEUR
Revêtement souple	Revêtement souple marron + colle polymère jaune non séparable	06/02/2019	LEITE LOPES Alain
LOCALISATION		RESULTAT	
Sol		Amiante non détecté	

EMPLACEMENT



PRELEVEMENT : 29LAA0401P011			
NOM DU CLIENT	NUMERO DU DOSSIER	PIECE OU LOCAL	
OPH77	29LAA0401 06/02/2019	Salle d'eau (R+4)	
ELEMENT	DESCRIPTIF DU LABORATOIRE	DATE DE PRELEVEMENT	NOM DE L'OPERATEUR
Faïence 1	Carrelage	06/02/2019	LEITE LOPES Alain
LOCALISATION		RESULTAT	
Mur B		Fr1:Amiante non détecté	

EMPLACEMENT



PRELEVEMENT : 29LAA0401P011			
NOM DU CLIENT	NUMERO DU DOSSIER	PIECE OU LOCAL	
OPH77	29LAA0401 06/02/2019	Salle d'eau (R+4)	
ELEMENT	DESCRIPTIF DU LABORATOIRE	DATE DE PRELEVEMENT	NOM DE L'OPERATEUR
Faïence 1	Colle beige	06/02/2019	LEITE LOPES Alain
LOCALISATION		RESULTAT	
Mur B		Fr2:Amiante non détecté	

EMPLACEMENT



PRELEVEMENT : 29LAA0401P011			
NOM DU CLIENT	NUMERO DU DOSSIER		PIECE OU LOCAL
OPH77	29LAA0401 06/02/2019		Salle d'eau (R+4)
ELEMENT	DESCRIPTIF DU LABORATOIRE	DATE DE PRELEVEMENT	NOM DE L'OPERATEUR
Faïence 1	Peintures multiples	06/02/2019	LEITE LOPES Alain
LOCALISATION		RESULTAT	
Mur B		Fr3:Amiante non détecté	

EMPLACEMENT



PRELEVEMENT : 29LAA0401P012			
NOM DU CLIENT	NUMERO DU DOSSIER		PIECE OU LOCAL
OPH77	29LAA0401 06/02/2019		Salle d'eau (R+4)
ELEMENT	DESCRIPTIF DU LABORATOIRE	DATE DE PRELEVEMENT	NOM DE L'OPERATEUR
Faïence 2	Peinture	06/02/2019	LEITE LOPES Alain
LOCALISATION		RESULTAT	
Mur B		Fr1:Amiante non détecté	

EMPLACEMENT



PRELEVEMENT : 29LAA0401P012			
NOM DU CLIENT	NUMERO DU DOSSIER	PIECE OU LOCAL	
OPH77	29LAA0401 06/02/2019	Salle d'eau (R+4)	
ELEMENT	DESCRIPTIF DU LABORATOIRE	DATE DE PRELEVEMENT	NOM DE L'OPERATEUR
Faïence 2	Carrelage	06/02/2019	LEITE LOPES Alain
LOCALISATION		RESULTAT	
Mur B		Fr2:Amiante non détecté	

EMPLACEMENT



PRELEVEMENT : 29LAA0401P012			
NOM DU CLIENT	NUMERO DU DOSSIER	PIECE OU LOCAL	
OPH77	29LAA0401 06/02/2019	Salle d'eau (R+4)	
ELEMENT	DESCRIPTIF DU LABORATOIRE	DATE DE PRELEVEMENT	NOM DE L'OPERATEUR
Faïence 2	Colle beige	06/02/2019	LEITE LOPES Alain
LOCALISATION		RESULTAT	
Mur B		Fr3:Amiante non détecté	

EMPLACEMENT



PRELEVEMENT : 29LAA0401P013			
NOM DU CLIENT	NUMERO DU DOSSIER	PIECE OU LOCAL	
OPH77	29LAA0401 06/02/2019	Cuisine (R+4)	
ELEMENT	DESCRIPTIF DU LABORATOIRE	DATE DE PRELEVEMENT	NOM DE L'OPERATEUR
Revêtement bitumineux	Tampon bitumineux noir avec couche souple	06/02/2019	LEITE LOPES Alain
LOCALISATION		RESULTAT	
Sous évier		Amiante non détecté	

EMPLACEMENT



PRELEVEMENT : 29LAA0401P014			
NOM DU CLIENT	NUMERO DU DOSSIER	PIECE OU LOCAL	
OPH77	29LAA0401 06/02/2019	WC (R+4)	
ELEMENT	DESCRIPTIF DU LABORATOIRE	DATE DE PRELEVEMENT	NOM DE L'OPERATEUR
Peinture		06/02/2019	LEITE LOPES Alain
LOCALISATION		RESULTAT	
Colonne EU		Non Analysé	

EMPLACEMENT

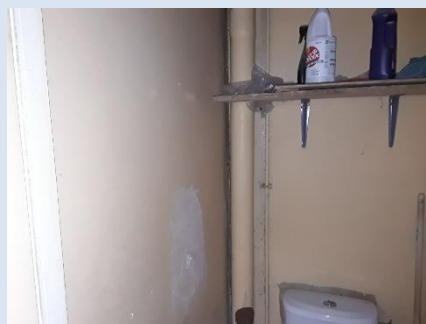

PRELEVEMENT : 29LAA0401P015			
NOM DU CLIENT	NUMERO DU DOSSIER	PIECE OU LOCAL	
OPH77	29LAA0401 06/02/2019	Cuisine (R+4)	
ELEMENT	DESCRIPTIF DU LABORATOIRE	DATE DE PRELEVEMENT	NOM DE L'OPERATEUR
Conduit Metal		06/02/2019	LEITE LOPES Alain
LOCALISATION		RESULTAT	
Conduits		Non Analysé	

EMPLACEMENT



ANNEXE 3 – PROCES VERBAUX D'ANALYSES



3 rue Armand Herpin Lacroix
35000 RENNES
Tel : 02 99 35 41 41
Fax : 02 99 35 41 42
www.itga.fr

Accréditation n° I-5967



Liste des sites et portées disponibles sur www.cofrac.fr

L'accréditation du COFRAC atteste de la compétence des laboratoires pour les seuls essais couverts par l'accréditation qui sont identifiés par le symbole :

**RAPPORT SYNTHÉTIQUE D'ANALYSE NUMÉRO IT0719-11574 EN DATE DU 14/02/2019
RECHERCHE ET IDENTIFICATION D'AMIANTE SUR PRELEVEMENT(S) DE MATERIAU(X)**

*Ce rapport ne concerne que les échantillons soumis à l'analyse tels qu'ils ont été reçus au laboratoire.
Les informations fournies par le client sont simplement retranscrites et identifiées comme telles.*

Client : AGENCE EHI IDF- (COMPTE MATERIAUX)- EXPERT HABITAT & INDUSTRIE INGENIERIE 2 rue Traversière 78580 LES ALLUETS LE ROI	Réf. Commande ITGA : IT0719-11574 Réf. Commande Client : 29LAA0401--01
--	---

Prélèvement(s) : Reçu au laboratoire le : 11/02/2019

Préparation(s) : Effectuée de façon à être représentative de l'échantillon

- ou
- Pour une analyse au Microscope Optique à Lumière Polarisée (MOLP) : Prélèvement et montage adapté sur lame de microscope
 - Pour une analyse au Microscope Electronique à Transmission Analytique (META) en fonction de la nature de la prise d'essai :
 - (1) - Broyage en milieu aqueux et récupération des particules sur grilles de microscope (méthode interne : IT085)
 - (2) - Attaque chimique, broyage et récupération des particules sur grilles de microscope (méthode interne : IT286)

Technique(s) : - Microscopie Optique à Lumière Polarisée (guide HSG 248 - Appendice 2) : Morphologie et critères optiques

Analytique(s) : La détection de fibres d'amiante optiquement observables est garantie si la teneur est supérieure ou égale à 0,1 % en masse.

ou

- Microscopie Electronique à Transmission Analytique (parties pertinentes de la norme NF X 43-050) : Morphologie, EDX et diffraction électronique

La détection de fibres d'amiante est garantie si la teneur est supérieure ou égale à 0,1 % en masse.

Résultat(s) :

Fraction analysée	Technique analytique (Méthode de préparation)	Nombre de préparations	Date d'analyse	Résultat / Variété d'amiante
Réf dossier client : 29LAA0401--01 - 84 ALLEE DE LA JUSTICE 77190 DAMMARE LES LYS				Réf échantillon ITGA : IT151902-5868
Réf échantillon client : 29LAA0401P001 / LOGEMENTS COLLECTIFS - - - / Cuisine Mur C Béton				Description ITGA : Peinture en vrac / Matériau plâtreux blanc en vrac
Peinture en vrac non séparable + matériau plâtreux blanc en vrac	META (1)	1	14/02/2019	Amiante non détecté / -
Réf dossier client : 29LAA0401--01 - 84 ALLEE DE LA JUSTICE 77190 DAMMARE LES LYS				Réf échantillon ITGA : IT151902-5869
Réf échantillon client : 29LAA0401P002 / LOGEMENTS COLLECTIFS - - - / Salle d'eau Plafond Enduit Peinture béton				Description ITGA : Peinture en vrac / Enduit plâtreux blanc en vrac
Peinture en vrac non séparable + enduit plâtreux blanc en vrac	META (1)	1	14/02/2019	Amiante non détecté / -
Réf dossier client : 29LAA0401--01 - 84 ALLEE DE LA JUSTICE 77190 DAMMARE LES LYS				Réf échantillon ITGA : IT151902-5870
Réf échantillon client : 29LAA0401P003 / LOGEMENTS COLLECTIFS - - - / Séjour Mur B Béton				Description ITGA : Peinture en vrac / Matériau beige en vrac
Peinture en vrac non séparable + matériau beige en vrac	META (1)	1	14/02/2019	Amiante non détecté / -

La reproduction de ce rapport n'est autorisée que sous sa forme intégrale ; ce rapport ne doit pas être reproduit partiellement sans l'approbation du laboratoire.

Sauf demande particulière et écrite du client, les échantillons sont conservés pendant 6 mois et les rapports pendant 2 ans.

DTA 164-01 rev 07

Page 1/3

RAPPORT SYNTHÉTIQUE D'ANALYSE NUMÉRO IT0719-11574 EN DATE DU 14/02/2019
RECHERCHE ET IDENTIFICATION D'AMIANTE SUR PRELEVEMENT(S) DE MATERIAU(X)

Fraction analysée	Technique analytique (Méthode de préparation)	Nombre de préparations	Date d'analyse	Résultat / Variété d'amiante
Réf dossier client : 29LAA0401--01 - 84 ALLEE DE LA JUSTICE 77190 DAMMARRIE LES LYS				Réf échantillon ITGA : IT151902-5871
Réf échantillon client : 29LAA0401P004 / LOGEMENTS COLLECTIFS - - - / Séjour Plafond Enduit Peinture béton				Description ITGA : Peinture en vrac / Enduit plâtreux blanc en vrac
Peinture en vrac non séparable + enduit plâtreux blanc en vrac	META (1)	1	14/02/2019	Amiante non détecté / -
Réf dossier client : 29LAA0401--01 - 84 ALLEE DE LA JUSTICE 77190 DAMMARRIE LES LYS				Réf échantillon ITGA : IT151902-5872
Réf échantillon client : 29LAA0401P005 / LOGEMENTS COLLECTIFS - - - / Chambre 1 Plafond Dalle de polystyrènes				Description ITGA : Matériau en polystyrène blanc / Papier
Papier	META (1)	1	14/02/2019	Amiante non détecté / -
Matériau en polystyrène blanc	META (2)	2	14/02/2019	Amiante non détecté / -
Réf dossier client : 29LAA0401--01 - 84 ALLEE DE LA JUSTICE 77190 DAMMARRIE LES LYS				Réf échantillon ITGA : IT151902-5873
Réf échantillon client : 29LAA0401P006 / LOGEMENTS COLLECTIFS - - - / Chambre 3 Mur D Enduit				Description ITGA : Peinture en vrac avec couche en papier / Enduit plâtreux blanc en vrac avec couche cartonnée
Peinture en vrac avec couche en papier non séparable + enduit plâtreux blanc en vrac avec couche cartonnée	META (1)	1	14/02/2019	Amiante non détecté / -
Réf dossier client : 29LAA0401--01 - 84 ALLEE DE LA JUSTICE 77190 DAMMARRIE LES LYS				Réf échantillon ITGA : IT151902-5874
Réf échantillon client : 29LAA0401P007 / LOGEMENTS COLLECTIFS - - - / Chambre 2 Sol Dalle de sol				Description ITGA : Revêtement cassant marron / Colle polymère jaune / Ragréage gris / Sous couche de ragréage blanche / Matériau compact gris hétérogène
Revêtement cassant marron	META (1)	1	14/02/2019	Amiante non détecté / -
Colle polymère jaune non séparable + ragréage gris + sous couche de ragréage blanche non séparable	META (1)	1	14/02/2019	Amiante non détecté / -
Matériau compact gris hétérogène	META (1)	1	14/02/2019	Amiante non détecté / -
Réf dossier client : 29LAA0401--01 - 84 ALLEE DE LA JUSTICE 77190 DAMMARRIE LES LYS				Réf échantillon ITGA : IT151902-5875
Réf échantillon client : 29LAA0401P008 / LOGEMENTS COLLECTIFS - - - / Séjour Sol Carrelage				Description ITGA : Carrelage / Colle grise / Ragréage gris hétérogène
Carrelage	META (1)	1	14/02/2019	Amiante non détecté / -
Colle grise	META (1)	1	14/02/2019	Amiante non détecté / -
Ragréage gris hétérogène	META (1)	1	14/02/2019	Amiante non détecté / -
Réf dossier client : 29LAA0401--01 - 84 ALLEE DE LA JUSTICE 77190 DAMMARRIE LES LYS				Réf échantillon ITGA : IT151902-5876
Réf échantillon client : 29LAA0401P009 / LOGEMENTS COLLECTIFS - - - / Salle d'eau Sol Carrelage				Description ITGA : Carrelage / Colle grise hétérogène
Carrelage	META (1)	1	14/02/2019	Amiante non détecté / -
Colle grise hétérogène	META (1)	1	14/02/2019	Amiante non détecté / -
Réf dossier client : 29LAA0401--01 - 84 ALLEE DE LA JUSTICE 77190 DAMMARRIE LES LYS				Réf échantillon ITGA : IT151902-5877
Réf échantillon client : 29LAA0401P010 / LOGEMENTS COLLECTIFS - - - / Chambre 1 Sol Revêtement souple				Description ITGA : Revêtement souple marron / Colle polymère jaune
Revêtement souple marron + colle polymère jaune non séparable	META (1)	1	14/02/2019	Amiante non détecté / -

La reproduction de ce rapport n'est autorisée que sous sa forme intégrale ; ce rapport ne doit pas être reproduit partiellement sans l'approbation du laboratoire.

Sauf demande particulière et écrite du client, les échantillons sont conservés pendant 6 mois et les rapports pendant 2 ans.

DTA 164-01 rev 07

Page 2/3

RAPPORT SYNTHÉTIQUE D'ANALYSE NUMÉRO IT0719-11574 EN DATE DU 14/02/2019
RECHERCHE ET IDENTIFICATION D'AMIANTE SUR PRELEVEMENT(S) DE MATERIAU(X)

Fraction analysée	Technique analytique (Méthode de préparation)	Nombre de préparations	Date d'analyse	Résultat / Variété d'amiante
Réf dossier client : 29LAA0401--01 - 84 ALLEE DE LA JUSTICE 77190 DAMMARE LES LYS Réf échantillon client : 29LAA0401P011 / LOGEMENTS COLLECTIFS - - - / Salle d'eau Mur B Faïence 1				
		Réf échantillon ITGA : IT151902-5878		
		Description ITGA : Carrelage / Colle beige / Peintures multiples		
* Carrelage	META (1)	1	14/02/2019	Amiante non détecté / -
* Colle beige	META (1)	1	14/02/2019	Amiante non détecté / -
* Peintures multiples	META (1)	1	14/02/2019	Amiante non détecté / -
Réf dossier client : 29LAA0401--01 - 84 ALLEE DE LA JUSTICE 77190 DAMMARE LES LYS Réf échantillon client : 29LAA0401P012 / LOGEMENTS COLLECTIFS - - - / Salle d'eau Mur B Faïence 2				
		Réf échantillon ITGA : IT151902-5879		
		Description ITGA : Peinture / Carrelage / Colle beige		
* Peinture	META (1)	1	14/02/2019	Amiante non détecté / -
* Carrelage	META (1)	1	14/02/2019	Amiante non détecté / -
* Colle beige	META (1)	1	14/02/2019	Amiante non détecté / -
Réf dossier client : 29LAA0401--01 - 84 ALLEE DE LA JUSTICE 77190 DAMMARE LES LYS Réf échantillon client : 29LAA0401P013 / LOGEMENTS COLLECTIFS - - - / Cuisine Sous évier Revêtement bitumineux				
		Réf échantillon ITGA : IT151902-5880		
		Description ITGA : Tampon bitumineux noir avec couche souple		
* Tampon bitumineux noir avec couche souple	META (2)	1	13/02/2019	Amiante non détecté / -

Validé par : Bastien PORRES - Responsable de Laboratoire Adjoint



ATTESTATION(S)



Votre attestation Responsabilité Civile

AXA France IARD dont le siège social se situe 313, Terrasses de l'Arche 92727 Nanterre Cedex atteste que :

EXPERT HABITAT & INDUSTRIE INGENIERIE
21 ROUTE D ALBERT
62450 AVESNES LES BAPAUME

Est titulaire du contrat d'assurance n° 10158549604 ayant pris effet le 01/03/2018.
 Ce contrat garantit les conséquences pécuniaires de la Responsabilité civile pouvant lui incomber du fait de l'exercice des activités de **DIAGNOSTICS TECHNIQUES IMMOBILIERS** suivantes :

<p>ETAT MENTIONNANT LA PRESENCE OU L'ABSENCE DE MATERIAUX CONTENANT DE L'AMIANTE DIAGNOSTIC TECHNIQUE AMIANTE DIAGNOSTIC AMIANTE PARTIES PRIVATIVES CONTROLE PERIODIQUE (AMIANTE) CONTROLE VISUEL APRES TRAVAUX (PLOMB - AMIANTE) REPERAGE AMIANTE AVANT/ APRES TRAVAUX ET DEMOLITION REPERAGE AMIANTE ET D'HAP SUR SURFACE BITUMEE ET ENROBES DIAGNOSTIC PLOMB DANS L'EAU CONSTAT DES RISQUES D'EXPOSITION AU PLOMB (CREP) DIAGNOSTIC DE RISQUE D'INTOXICATION AU PLOMB DANS LES PEINTURES (DRIPP) RECHERCHE DE PLOMB AVANT TRAVAUX / DEMOLITION ETAT RELATIF A LA PRESENCE DE TERMITES ETAT PARASITAIRE (MERULES, VRILLETES, LYCTUS) INFORMATION SUR LA PRESENCE DE RISQUE DE MERULE (LOI ALLUR) MESURAGE LOI CARREZ ET LOI BOUTIN CALCULS DES MILLIEMES -TANTIEMES DE COPROPRIETE ET REALISATION DE PLANS ASSOCIES SELON LES TEXTES SUIVANTS : LOI 65-557 DU 10 JUILLET 1965, DECRET 67-223 DU 17 MARS 1967, DECRET 2004- 479 du 27 mai 2004 ET SUIVANTS FIXANT LE STATUT DE LA COPROPRIETE DES IMMEUBLES BATIS. ETAT DE L'INSTALLATION INTERIEURE DE GAZ ETAT DES RISQUES NATURELS, MINIERES ET TECHNOLOGIQUES (ENRNM) DIAGNOSTIC DE PERFORMANCE ENERGETIQUE DPE INDIVIDUEL POUR MAISONS INDIVIDUELLES, APPARTEMENTS ET LOTS TERTIAIRES AFFECTES A DES IMMEUBLES A USAGE PRINCIPAL D'HABITATION, AINSI QUE LES ATTESTATIONS DE PRISE EN COMPTE DE LA REGLEMENTATION THERMIQUE.</p>	<p>ETAT DES LIEUX LOCATIFS DIAGNOSTIC DE SECURITE PISCINE CERTIFICAT DE DECENCE ET CERTIFICAT DE TRAVAUX DE REHABILITATION DIAGNOSTIC POUR OBTENTION DE PRET A TAUX ZERO INFILTROMETRIE-MESURES DE PERMEABILITE DU BATIMENT ET DES RESEAUX AERAIQUES THERMOGRAPHIE INFRAROUGE DIAGNOSTIC RADON : UNIQUEMENT POUR MAISONS INDIVIDUELLES ET IMMEUBLES D'HABITATION, A L'EXCLUSION DES ERP. DIAGNOSTIC DANS LE CADRE DE LA LOI SRU AVANT MISE EN COPROPRIETE DIAGNOSTIC DECHETS DE CHANTIER - ARTICLES R 111-43 A R 111-49 DU CODE DE LA CONSTRUCTION ET DE L'HABITATION DOCUMENT UNIQUE D'EVALUATION DES RISQUES COPROPRIETE - Articles L 230-2, III, R 230-1 DU CODE DU TRAVAIL DIAGNOSTIC TECHNIQUE GLOBAL (DTG) POUR LES COPROPRIETES - LOI N° 2014-366 POUR L'ACCES AU LOGEMENT ET UN URBANISME RENOVE « ALUR », A L'EXCLUSION DE MISSIONS RELEVANT D'UN PROFESSIONNEL DE LA VENTE OU DE LA LOCATION DE BIENS IMMOBILIERS. DIAGNOSTIC ACCESSIBILITE HANDICAPES EXPERTISE EN VALEUR VENALE ET LOCATIVE (SOUS RESERVE D'OBTENTION DE FORMATION) ETAT DESCRIPTIF DE DIVISION CENTRE DE FORMATION MESURES D'EMPOUSSIEREMENT AMIANTE AVEC STRATEGIE D'ECHANTILLONAGE DIAGNOSTIC QUALITE DE L'AIR INTERIEUR VERIFICATION PERIODIQUE ET INITIALE DES INSTALLATIONS ELECTRIQUES</p>
--	---

La garantie Responsabilité civile professionnelle s'exerce à concurrence de 5.000.000 € par sinistre et par année d'assurance.

La présente attestation est valable du 1^{er} JANVIER 2019 au 31 DECEMBRE 2019 et ne peut engager l'assureur au-delà des limites et conditions du contrat auquel elle se réfère.

Ce contrat permet à l'assuré de satisfaire à l'obligation d'assurance de responsabilité civile professionnelle résultant des dispositions de l'article R271-2 du Code de la Construction et de l'Habitation (décret n° 2006-1114 du 5 septembre 2006 relatif aux diagnostics techniques immobiliers) pour l'établissement des documents visés à l'article L271-4 dudit Code.

L'assuré doit être titulaire d'une certification de compétence en cours de validité délivrée par un organisme accrédité dans le domaine de la construction ou employer des salariés ou être constituée de personnes physiques qui disposent de ladite certification de compétence en cours de validité pour l'établissement des documents visés aux articles L271-4 et L134-1 du code de la Construction et de l'Habitation.
 A défaut la garantie n'est pas acquise.

Le présent document, établi par AXA, est valable jusqu'au 31 DECEMBRE 2019 sous réserve du paiement des cotisations. Il a pour objet d'attester l'existence d'un contrat. Il ne constitue toutefois pas une présomption d'application des garanties et ne peut engager AXA au-delà des clauses, conditions et limites du contrat auquel il se réfère. Les exceptions de garantie opposables au souscripteur le sont également aux bénéficiaires de l'indemnité (résiliation, nullité, règle proportionnelle, exclusions, déchéances, ...).

Toute adjonction autre que le cachet et la signature du représentant de la Société est réputée non écrite.

Fait à Pessac, le 26/11/2018
 Pour la compagnie



CERTIFICAT DE COMPETENCES

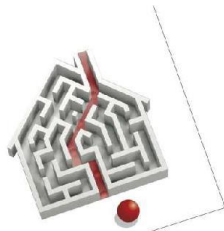

Certificat de compétences Diagnosticueur Immobilier

N° CPDI4715 Version 001

Je soussigné, Philippe TROYAUX, Directeur Général d'I.Cert, atteste que :

Monsieur LEITE LOPES Alain

Est certifié(e) selon le référentiel I.Cert dénommé CPE DI DR 01, dispositif de certification de personnes réalisant des diagnostics immobiliers pour les missions suivantes :

Amiante sans mention	Amiante Sans Mention* Date d'effet : 17/01/2018 - Date d'expiration : 23/08/2022
Gaz	Etat de l'installation intérieure gaz Date d'effet : 17/01/2018 - Date d'expiration : 21/06/2022
Plomb	Plomb : Constat du risque d'exposition au plomb Date d'effet : 17/01/2018 - Date d'expiration : 21/06/2022

En foi de quoi ce certificat est délivré, pour valoir et servir ce que de droit.
Edité à Saint-Grégoire, le 15/01/2018.

* Missions de repérage des matériaux et produits de la liste A et des matériaux et produits de la liste B et évaluations périodiques de l'état de conservation des matériaux et produits de la liste A dans les bâtiments autres que ceux relevant de la mention.
**Missions de repérage des matériaux et produits de la liste A et des matériaux et produits de la liste B et évaluations périodiques de l'état de conservation des matériaux et produits de la liste A dans des immeubles de grande hauteur, dans des établissements recevant du public répondant aux catégories 1, 3, 4, dans des immeubles de travail hébergeant plus de 300 personnes ou dans des bâtiments industriels. Missions de repérage des matériaux et produits de la liste C. Les examens visuels à l'issue des travaux de retrait ou de confinement.

Annexé du 21 novembre 2006 modifié définissant les critères de certification des compétences des personnes physiques opérateurs des constats de risque d'exposition au plomb, des diagnostics du risque d'inhalation par le plomb des peintures ou des contrôles après travaux en présence de plomb, et les critères d'accréditation des organismes de certification - Annexé du 25 juillet 2016 définissant les critères de certification des compétences des personnes physiques opérateurs de repérages, d'évaluation périodique de l'état de conservation des matériaux et produits contenant du formaldéhyde, et d'examen visuel après travaux dans les immeubles bâtis et les critères d'accréditation des organismes de certification - Annexé du 30 octobre 2006 modifié définissant les critères de certification des compétences des personnes physiques réalisant l'état relatif à la présence de termites dans le bâtiment et les critères d'accréditation des organismes de certification - Annexé du 16 octobre 2006 modifié définissant les critères de certification des compétences des personnes physiques réalisant le diagnostic de performance énergétique ou l'attestation de prise en compte de la réglementation thermique, et les critères d'accréditation des organismes de certification - Annexé du 6 avril 2007 modifié définissant les critères de certification des compétences des personnes physiques réalisant l'état de l'installation intérieure de gaz, et les critères d'accréditation des organismes de certification - Annexé du 3 juillet 2008 modifié définissant les critères de certification des compétences des personnes physiques réalisant l'état de l'installation intérieure d'électricité et les critères d'accréditation des organismes de certification.



Certification de personnes
Diagnosticueur
Portée disponible sur www.icert.fr

Parc EDONIA - Bâtiment G - Rue de la Terre Victoria - 35760 Saint-Grégoire



CPE DIFR 11 rev13

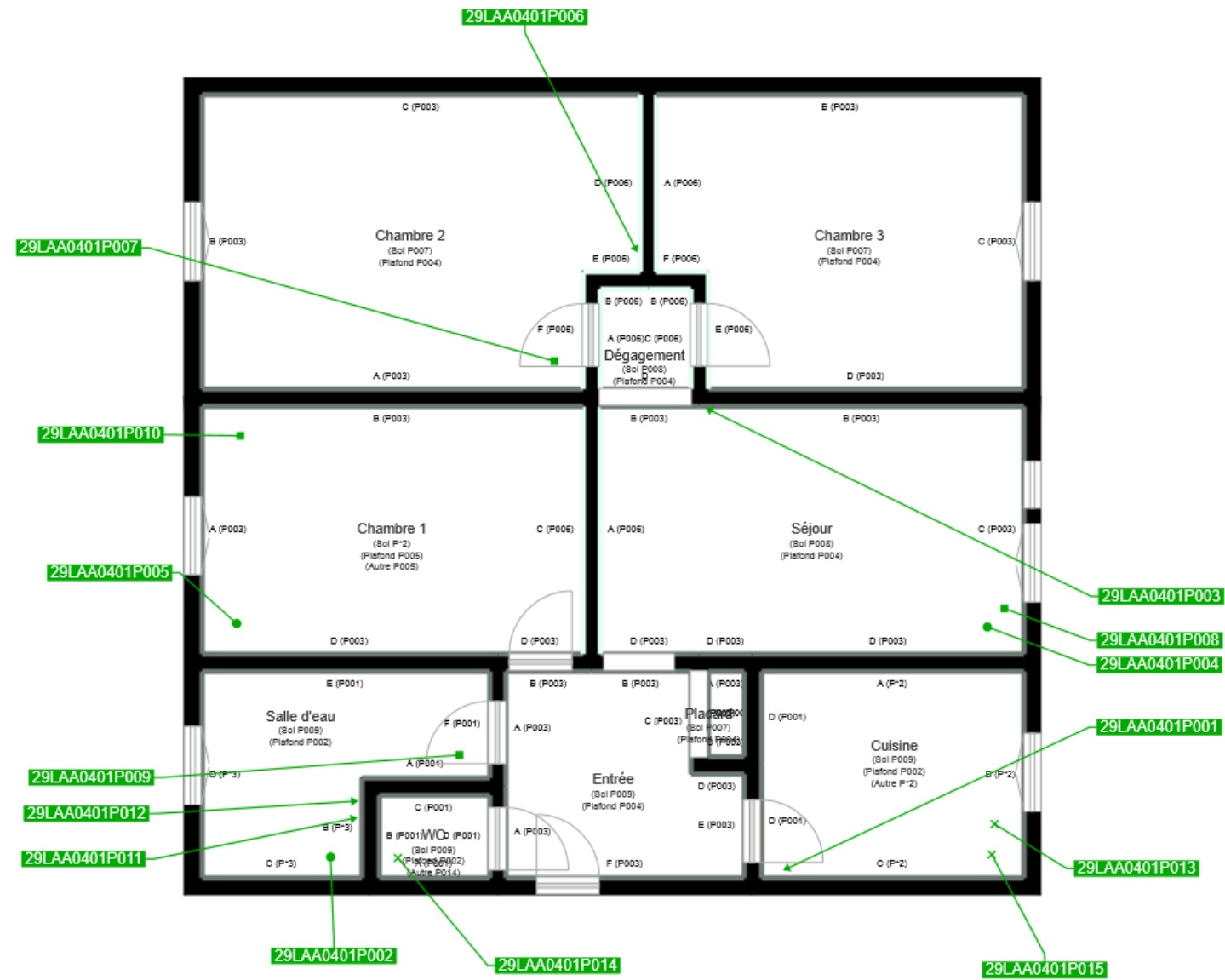

	Cloisons Plaques de plâtre
	Murs Bois
	Murs Brique
	Murs périphériques / Plaques de plâtre
	Murs carreaux de plâtre
	Murs Béton / Enduit
	Murs porteurs et/ou mur de refend / Plaques de plâtre
	Murs périphériques / Doublage (plaque de plâtre + isolant)
	Torchis
	Murs Brique / Enduit
	Murs Brique plâtrière
	Murs Pierre
	Murs Machefer

	Murs amiantés
	Prélèvements de sol amianté
	Prélèvements de sol non amiantés
	Prélèvements de plafond amiantés
	Prélèvements de plafond non amiantés
	Prélèvements de mur amiantés
	Prélèvements de mur non amiantés
	Autres types de prélèvements amiantés
	Autres types de prélèvements non amiantés
	Sols amiantés
	Plafonds amiantés
	Sols et plafonds amiantés
	Conduits amiantés
	Conduits non amiantés